KAHVALTI - FRÜHSTÜCK

Menemen[G] mit Ei, Tomaten, Zwiebeln, Paprika ..... 7,00 €
Sucuklu Yumurta[G] mit Ei, Knoblauchwurst ..... 7,00 €
Omlet[G] (Rührei) ..... 6,00 €
Kahvaltı Tabağı (Gemischtes Frühstückteller) ..... 9,90 €

ÇORBALAR - SUPPEN

Linsensuppe[3] (Mercimek) ..... 5,00 €
Hähnchensuppe[3,G] (Tavuk) ..... 5,00 €
Fleischsuppe[3] (Et Çorbası) ..... 6,00 €
Mimar Sinan Suppe (Et Çorbası) ..... 6,00 €

DÜRÜMLER - WRAPS

Hackspieß [2,3,7,G] (Adana) ..... 11,50 €
Hackspieß im Blätterteig mit Salat und Zwiebel
Frikadelle[G] (Köfte) ..... 11,50 €
Frikadelle im Blätterteig mit Salat und Zwiebel
Hähnchen [1,2,3,A,G] (Tavuk) ..... 10,50 €
Hähnchenspieß im Blätterteig mit Salat und Zwiebel
Lamm[1,2,3,7,8,A,G] (Kuzu) ..... 12,50 €
Lammfleisch im Blätterteig mit Salat und Zwiebel

DÖNERLER - DREHSPIEß

Döner Tasche[1,2,3,7,8,A,G] im Brot mit Salat und Soße ..... 9,00 €
Pom Döner[1,2,3,7,8,A,G] in Dönerbox mit Pommes und Soße ..... 9,00 €
Döner Dürüm[1,2,3,7,8,A,G] eingerollt mit Salat und Soße ..... 9,90 €
Döner Teller[1,2,3,7,8,A,G] mit Pommes oder Reis, Salat und Soße ..... 16,50 €
Iskender[1,2,3,7,8,A,G] Drehspiesfleisch aus geröstetem Fladenbrot ..... 17,90 €
mit Butter, Joghurt und Tomatemsoße

SALATALAR - SALATEN

	KL.	GR.
Salat der Saison (Mevsim Salatası)	5,90 €	10,90 €
Hirtensalat[15,G] (Çoban Salatası)	6,50 €	11,90 €
Hähnchenbrustsalat[3,4] (Tavuk Salatası)	8,90 €	16,90 €
Rucolasalat (Roka Salatası)	5,90 €	10,90 €

GARNITÜRLER - BEILAGEN

	KL.	GR.
Bulgur Pilavı (Bulgur Reis)	3,90 €	7,00 €
Pirinç Pilavı (Reis)	3,90 €	7,00 €
Pommes[1,2,4,14,G,M]	2,90 €	3,90 €
Ketchup - Mayo:		0,90 €

IZGARALAR - GRILL GERICHTE

Adana[3,4,8,G] Hackspieß mit Salat, Pommes oder Reis ..... 17,90 €
Beyti[1,2,3,4,8,G] Hackspieß im Blätterteig gerollt ..... 17,90 €
mit Joghurt & Tomatensoße, Pomme oder Reis
Antep Köfte[1,3,4,8,G] Frikadelle Antep Art mit Salat, Pommes oder Reis .. 17,50 €
Tavuk Kanat[1,2,3,4,8,G] Hähnchenflügel mit Salat Pommes oder Reis ..... 16,90 €
Tavuk Şiş [1,3,4,G] Hähnchenspieß mit Salat Pommes oder Reis ..... 17,90 €
Kuzu Şiş[1,2,3,4,G] Lammspieß mit Salat Pommes oder Reis ..... 20,90 €
Ali Nazik[1,2,3,4,G] Lammspieß auf Auberginen - Joghurt Paste ..... 20,90 €
Pirzola [1,2,3,7,8,A,G] Lammkotelett mit Salat Pommes oder Reis ..... 24,90 €
Karışık Izgara[1,2,3,7,8,A,G] Gemischter Grillteller ..... 25,90 €
mit Salat Pommes oder Reis
Hindischnitzel[1,3,4,G] Putenschnitzel auf Wiener Art ..... 14,90 €
mit Salat Pommes oder Reis
Hindischnitzel Mantarlı[1,3,4,G] Putenschnitzel Champignonrahmsoße . 17,90 €
mit Salat Pommes oder Reis
Mantar Şiş [1,3,4,G] Champignonspieß mit Salat Pommes oder Reis ..... 9,90 €

KAVURMALAR - PFANNEN

Kuzu Saç Kavurma[1,2,3,7,8,A,G] kleine Lammfleischstücke ..... 19,90 €
mit Tomaten, Zwiebeln, Grüne Paprika & Tomatensoße
Tavuk Saç Kavurma[1,3,4,G] kleine Hähnchenfleischstücke ..... 17,90 €
mit Tomaten, Zwiebeln, Grüne Paprika & Tomatensoße

PIZZA im STEINOFEN

Margherita [A,G] ..... 8,50 €
Mantarlı [3] mit Funghi ..... 9,50 €
Ispanaklı [A] mit Spinat ..... 9,50 €
Tonbalıklı [A,G] mit Thunfisch ..... 9,90 €
Sebzeli [2,6] Vegetarische ..... 10,50 €
Sucuklu [A] mit Türkische Knoblauchwurst ..... 10,50 €
Dönerli [2,3,7,D] mit Drehspießfleisch ..... 10,90 €

PIDE im STEINOFEN

Kaşarlı Pide [1,3,4,G] mit Gouda ..... 8,50 €
Kıymalı Pide[3,4,8,G] mit Hackfleisch und Gouda ..... 9,90 €
Kuşbaşılı Pide [2,3,7,D] mit Fleisch ..... 12,00 €
Dönerli Pide [2,3,7,D] mit Drehspießfleisch und Gouda ..... 11,00 €
Sucuklu Pide [A] mit Türkische Knoblauchwurst und Gouda ..... 10,00 €
Sebzeli Pide [2,6] mit gemischtem Gemüse ..... 9,90 €
Ispanaklı Pide[A] mit Spinat und Gouda ..... 9,00 €
Mantarlı Pide[A] mit Champignons und Gouda ..... 9,00 €

MEZELER - VORSPEISEN

Cacık[G] Tsatsiki ..... 5,50 €
Antep Aci Ezme Scharfe Paste ..... 5,50 €
Haydari[G] Joghurt Paste ..... 5,50 €
Patlıcan Ezmesi[A,G] Auberginen Paste ... 7,50 €
Mantar Ezmesi [A,G] ..... 7,90 €
Gegrillte Champignons

TATLILAR - DESERTS

Baklava: ..... 7,00 €
Künefe: ..... 7,50 €
Milchreis (Sütlaç) ..... 4,90 €

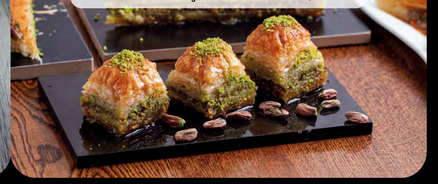

BALIKLAR - FISCHSORTEN

Izgara Çupra Gegrillte Dorade ..... 24,90 €
mit Salat Pommes oder Reis
Izgara Levrek Gegrillter Wolfbarsch ..... 24,90 €
mit Salat Pommes oder Reis
Tava Sardalya Sardellen in Pfanne gebraten .... 14,90 €
mit Salat Pommes oder Reis
Karides Garnele (Kleine portion) ..... 12,50 €
In Pfanne mit Knoblauch angebraten
Karides Garnele (Große portion) ..... 17,50 €

LAHMACUN TÜRK. PIZZA im STEINOFEN

Lahmacun [A] Türkische Pizza ..... 4,90 €
Lahmacun Salatalı [A] ..... 6,00 €
Türkische Pizza mit Salat & Soße
Lahmacun Dönerli [A,3,8] ..... 9,90 €
Türkische Pizza mit Drehspießfleisch, Salat &Soße

İÇECEKLER - GETRÄNKE

SICAK - HEIß

Espresso: ..... 2,00 €
Kaffe Crema ..... 2,70 €
Cappuccino: ..... 3,50 €
Milch Café: ..... 3,50 €
Latte Machiato: ..... 3,90 €
Kakao: ..... 3,00 €
Çay Klein: ..... 1,00 €
Çay Groß: ..... 1,50 €
Türk. Kaffe: ..... 3,00 €

SOĞUK - KALT

Cola[1,4] Zero[1,4] ..... 0,25 L...2,50 €
Sprite[1,4] Fanta[1,4] ..... 0,25 L...2,50 €
Uludag Gazoz[4,F] ..... 0,33 L...2,50 €
Ayran[G] ..... 0,25 L...2,00 €
Eistee[1,4,11] ..... 0,33 L...3,00 €
Wasser ..... 0,25 L...2,20 €
Wasser ..... 0,75 L...5,90 €
Mineral Wasser ..... 0,25 L...2,20 €
Mineral Wasser ..... 0,75 L...5,90 €

ANTEP GRILL
Anadolu Izgara Restoranı

ZUSATZSTOFFE:
1) mit Farbstoff **2)** Konservierungsstoff **3)** Antioxidationsmittel **4)** Geschmacksverstärker **5)** geschwefelt **6)** Geschwärzt **7)** mit Phosphat **8)** mit Milchweiß (bei Fleischerzeugnissen) **9)** Koffeinhaltig **10)** chininhaltig **11)** mit Süßungsmittel **13)** gewachst **14)** Säurungsmittel **15)** Stabilisatoren **16)** Verdickungsmittel

ALLERGENEN:
A) glutenhaltige Getreide = (Weizen1, Roggen2, Gerste3, Hefe4, Dinkel5, Kamul6, Hybridstämme7) **C)** Eier **D)** Fisch **E)** Erdnüsse **F)** Soja **G)** Milch und Milchprodukte (einschließlich Laktose) **I)** Sellerie **J)** Senf **K)** Sesamsamen

ANTEP GRILL
Anadolu Izgara Restoranı